

SEMINARIO REGIONAL DE EMPRENDIMIENTO E INNOVACIÓN

Soñando una región innovadora



**INCUBADORA
EMPRENDE ARICA
Y PARINACOTA**

Financia:



Gobierno Regional de
Arica y Parinacota



CORE
CONSEJO REGIONAL
ARICA Y PARINACOTA

Ejecuta:



USACH

Colaboran:



Incubadora de Negocios **USACH**



UNIVERSIDAD DE TARAPACÁ
Universidad del Estado



CFT ESTATAL
ARICA Y PARINACOTA

Contexto y objetivo

- La ERD de Arica y Parinacota es una carta de navegación que orienta el desarrollo de la región con un horizonte hasta el año 2030.
- Creada con la participación activa de diversos actores de la comunidad, busca alinear esfuerzos públicos y privados para el crecimiento económico, social y cultural del territorio.

Propósito

La ERD está diseñada para mejorar las condiciones de vida de los habitantes de la región, superando barreras históricas mediante una visión de desarrollo equitativo que fortalece la identidad cultural y las oportunidades económicas locales, trascendiendo los intereses de un solo gobierno.

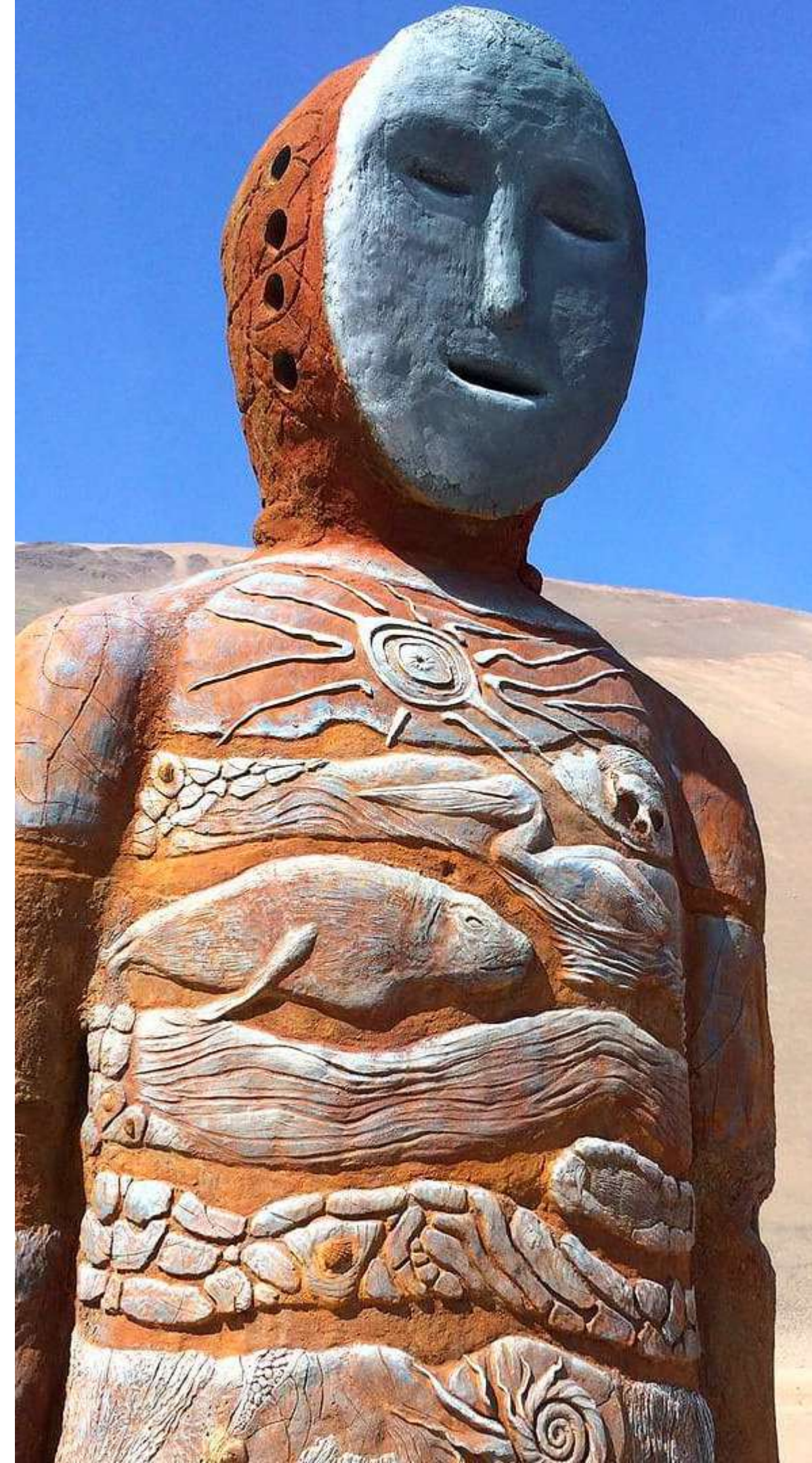



Workshop 2

REGIÓN SOCIALMENTE INTEGRADA Y CON CALIDAD DE VIDA

Equidad social para mejor vida.



INCUBADORA
EMPRENDE ARICA
Y PARINACOTA

Equidad como Base para el Bienestar Social



La equidad social es fundamental para mejorar la calidad de vida, asegurando una distribución justa de los recursos, oportunidades educativas y servicios de salud. Este enfoque reduce la pobreza, la vulnerabilidad y las disparidades de género, promoviendo una sociedad más cohesionada y equitativa.



Mejorar acceso y calidad educativa

Implementación de programas como el Plan Nacional de Tutorías y Habilidades para la Vida, mejorando la asistencia y resultados educativos post-pandemia.

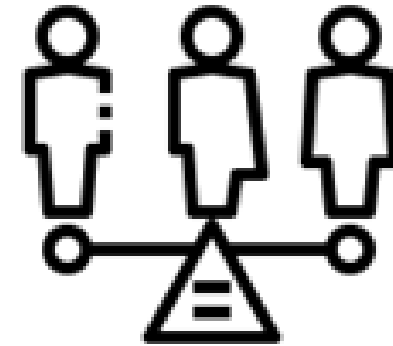

Aumentar equidad y justicia de género

Iniciativas como "Más Mujeres Científicas" han aumentado la representación femenina en carreras STEM, ampliando oportunidades educativas para mujeres.



Reducir pobreza y vulnerabilidad

Programas educativos específicos para poblaciones vulnerables, mejorando la educación preescolar para reducir brechas desde la primera infancia.

Construcción de Comunidades Saludables



Crear entornos que promuevan la longevidad y el bienestar mediante infraestructura de salud, actividades físicas y recreativas, y reducción de factores de riesgo como el consumo de sustancias. Estas prácticas mejoran la calidad de vida de los habitantes.



Mejorar infraestructura en salud y educación

Modernización de infraestructuras educativas y de salud, aumentando la calidad y oferta de servicios esenciales en la región.



Fortalecer infraestructura deportiva, recreativa y cultural

Inversiones en instalaciones deportivas y recreativas, promoviendo el desarrollo comunitario y el turismo local.



Prevenir consumo de sustancias ilícitas

Campañas educativas y programas comunitarios para reducir el consumo de drogas y alcohol, fortaleciendo factores protectores en áreas de riesgo.

Participación Comunitaria y Cohesión Social



La participación ciudadana es crucial para fortalecer las organizaciones sociales y crear infraestructuras inclusivas y accesibles. La comunidad activa fomenta la integración social y reduce desigualdades en la región.



Mejorar participación ciudadana y organizaciones sociales

Construcción de sedes vecinales sustentables que funcionan como centros de integración social y promueven la corresponsabilidad ciudadana.

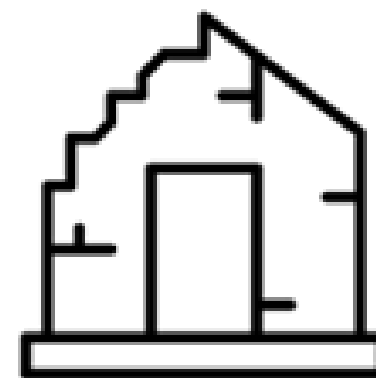

Reducir campamentos y déficit habitacional

Inversiones en viviendas accesibles y mejora de la infraestructura para comunidades desfavorecidas, reduciendo el número de campamentos.



Disminuir inseguridad y violencia comunitaria

Fortalecimiento de la institucionalidad pública con programas de prevención y protección en la comunidad.

Workshop



IDEACIÓN



PROTOTIPADO



1.- Formación de grupos

Los participantes se dividirán en equipos pequeños, cada uno con un objetivo claro.

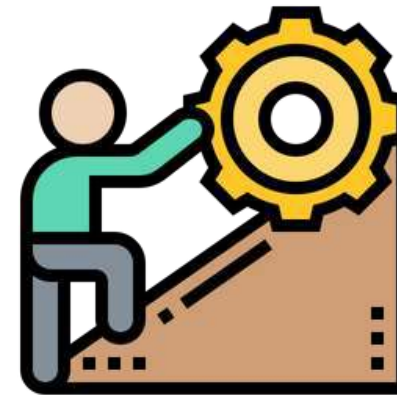

2.- Identificación de desafíos

Cada equipo trabajará en un tema específico, identificando los principales desafíos actuales y cómo estos se relacionan con su rol en el ecosistema.



3.- Generación de ideas

A través de brainstorming, los equipos propondrán ideas innovadoras para mejorar las actividades actuales.



4.- Propuesta de soluciones

Se animará a los equipos a crear mejoras que puedan ser implementadas directamente o en colaboración con otros actores presentes.

Trabajo en grupo

Prototipar idea

Los equipos crearán una versión preliminar de sus ideas, que puede ser un plan de acción, modelo de negocio o diseño conceptual.

Priorización Emocional/Racional

Esfuerzo (\$/t')

	BAJO \$ ⌚	MODERADO \$ ⌚	ALTO \$ ⌚
Impacto 😊			
😊			
😞			

Matriz de Esfuerzo e Impacto

Visualiza prioridades estratégicas optimizando recursos y resultados rápidamente.

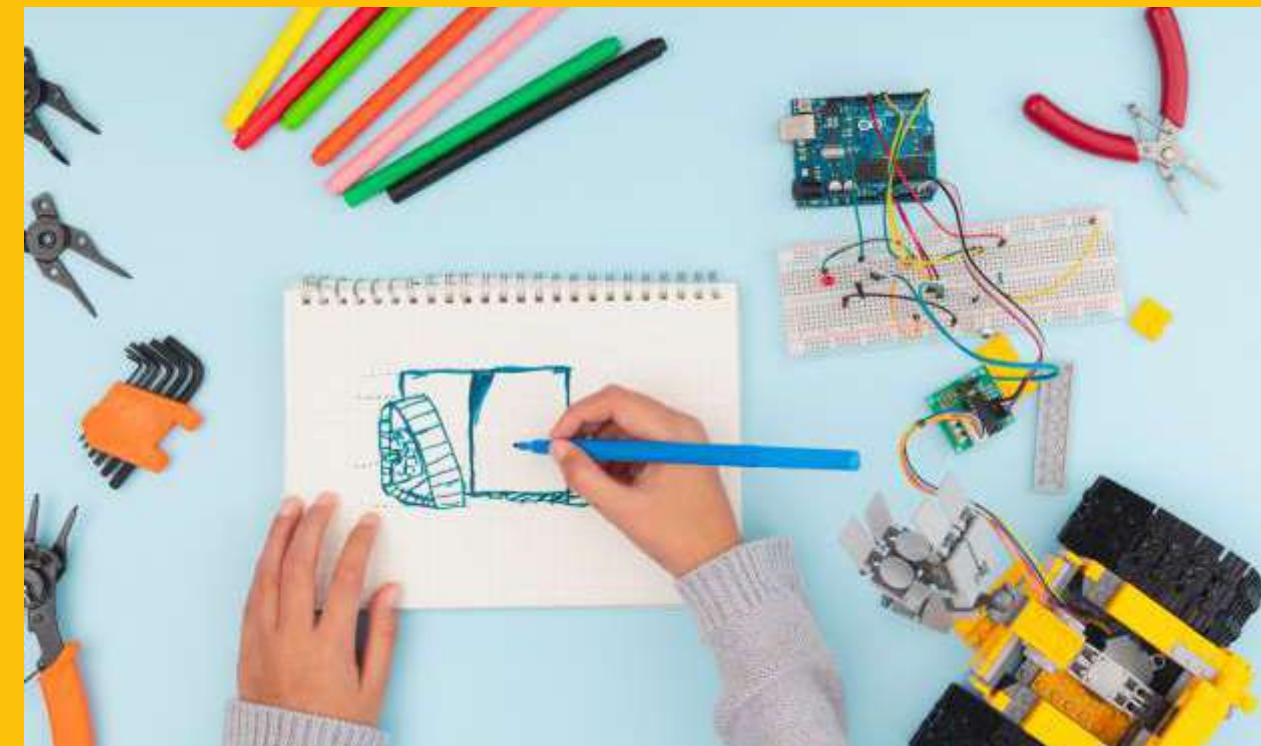

Diseño Conceptual

Crea modelos físicos simples para explorar ideas conceptuales y estructurales.



Mi proyecto se llama **NOMBRE**

El lineamiento que analizamos es **(nombre del lineamiento)**, con la cual podríamos **(acción específica)** para generar **(resultado esperado)**. Para ello, requerimos **(actividad o recurso)**, lo que impactará en **(mejora o problemática a resolver)**.

SEMINARIO REGIONAL DE EMPRENDIMIENTO E INNOVACIÓN

Soñando una región innovadora



**INCUBADORA
EMPRENDE ARICA
Y PARINACOTA**

Financia:



Gobierno Regional de
Arica y Parinacota



CORE
CONSEJO REGIONAL
ARICA Y PARINACOTA

Ejecuta:



USACH

Colaboran:



Incubadora de Negocios **USACH**



UNIVERSIDAD DE TARAPACÁ
Universidad del Estado



CFT ESTATAL
ARICA Y PARINACOTA